COOPERACIÓN Y PROMOCIÓN INTERNACIONAL

BOLETÍN INFORMATIVO
NO. 04-2021

GOBIERNO DE LA REPÚBLICA DE HONDURAS

SECRETARÍA DE RELACIONES EXTERIORES Y COOPERACIÓN INTERNACIONAL

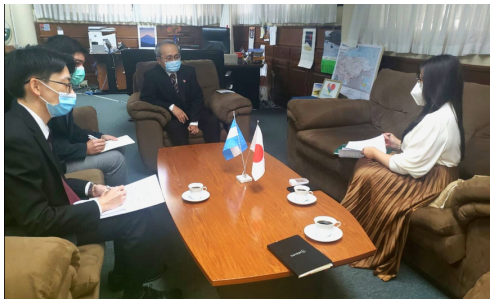

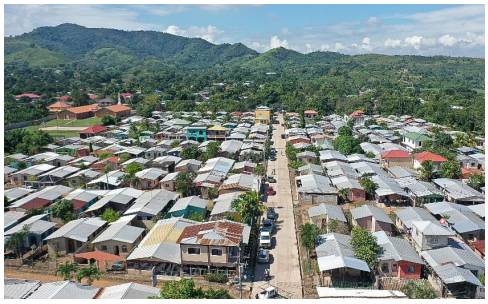

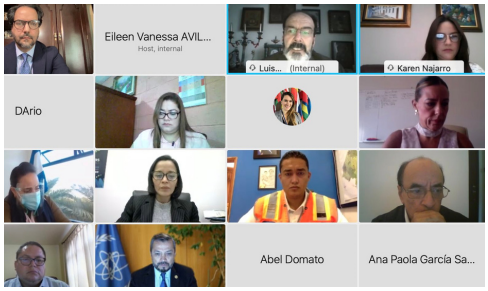

COOPERANTES SE SUMAN A LA RECONSTRUCCIÓN NACIONAL

En seguimiento a las instrucciones del Presidente de la República, Juan Orlando Hernández, durante las primeras semanas del año 2021, la Secretaría de Relaciones Exteriores y Cooperación Internacional bajo el liderazgo del Canciller Lisandro Rosales, ha estado llevando a cabo diversas reuniones con los organismos y países amigos para estudiar las estrategias de cooperación que permitan realizar un trabajo articulado enfocado en la reconstrucción nacional.

Estas reuniones se han sostenido con el Organismo Internacional de Energía Atómica (OIEA), el Sistema de Naciones Unidas en Honduras, la Embajada de Japón y la Embajada de la República China (Taiwán), Países Bajos, entre otros, logrando importantes acuerdos que impulsarán una reconstrucción nacional integral.

FEBRERO 2021

PAÍSES AMIGOS BRINDAN ASISTENCIA A HONDUREÑOS AFECTADOS POR ETA E IOTA

A cuatro meses del paso de las Tormentas Tropicales Eta e Iota, los países amigos han continuado brindando apoyo a Honduras. Tal es el caso del Gobierno de Chile que, a través de su Embajador en Honduras, Enrique Barriga Larraín, entregó una donación de 10,000 dólares que serán utilizados por el Programa Mundial de Alimentos (PMA) para entregar raciones alimenticias a alrededor de 110 familias durante un mes.

Chile se suma a los países y organismos que han entregado donaciones económicas en respuesta a la emergencia decretada por los desastres causados por Eta e Iota como Tailandia, Marruecos, Taiwán, Estados Unidos, Corea, Alemania, Colombia, Canadá, Suiza, Italia, Andorra, Unión Europea, BCIE, BID y OEA.

HONDURAS Y NACIONES UNIDAS PREPARAN SUS NUEVAS LÍNEAS DE COOPERACIÓN PARA EL 2022-2026

Honduras comenzó en los primeros días del 2021 en el proceso de elaboración del nuevo Marco de Cooperación de Naciones Unidas para el Desarrollo Sostenible en Honduras 2022-2026, el cual se enfocará en las prioridades estratégicas nacionales como la reconstrucción nacional y la Agenda Nacional ODS, entre otros.

Este proceso contará con la participación de varios sectores en el país por lo que se visualiza un Marco de Cooperación inclusivo e integral.

REDES DE SOLIDARIDAD

Desde el paso de las tormentas Trópical ETA y IOTA en Honduras, son muchos los países que se han sumado a la causa para ayudar a nuestro pueblo, el cual se encuentra grandemente agradecido.

PROGRAMA MUNDIAL DE ALIMENTOS

"El Embajador de Chile en Honduras, Enrique Barriga, entregó donación a WFP para apoyar los esfuerzos de asistencia alimentaria a familias afectadas por las tormentas Iota y Eta. La Vicecanciller, @KarenNajarroB, agradeció en nombre del gobierno esta importante contribución."

EMBAJADA DE TAILANDIA EN MÉXICO

"El Embajador Designado del Reino de Tailandia ante la República de Honduras, con residencia en la CDMX, presentó una donación de 10,000 dólares del Real Gobierno de Tailandia al Gobierno de la República de Honduras para paliar los daños causados por los Huracanes Eta e Iota"

EMBAJADA DE HONDURAS EN AUSTRIA

"El OIEA brindará apoyo con la Misión para evaluar las estructuras de Hormigón y Acero que han sido afectadas después del paso del huracán ETA e IOTA, utilizando la técnica ENDs"